



---

## EVIDENCE

EBP – Iedereen doet mee!



Zorgcentra De Betuwe, Atlant, De Riethorst Stroomland, Attent

Lectoraat Organisatie van Zorg en Dienstverlening  
Anneke van Vught projectleider  
Marleen Lovink onderzoeker



▶ HAN [www.han.nl/onderzoek](http://www.han.nl/onderzoek)

ONDERZOEK



---



▶ HAN

ONDERZOEK







---

## EVIDENCE

<https://www.youtube.com/watch?v=DNcw36YReng>

 HAN  
ONDERZOEK

 KENNISCENTRUM  
DUURZAME ZORG



---

## Doel

De kwaliteit van zorg voor cliënten/bewoners nog verder verbeteren door **Evidence Based Practice (EBP)**

 HAN  
ONDERZOEK

 KENNISCENTRUM  
DUURZAME ZORG

Hogeschool  van Arnhem en Nijmegen

---

**Wie?**

**4 verpleeghuisorganisaties met ieder minimaal 3 teams.**











Hogeschool  van Arnhem en Nijmegen

---

**Begeleiding**

De teams worden begeleid door:

- minimaal 1 **interne coach** binnen elke organisatie;
- 2 **externe coaches**.









---

## Stelling Zorgcentra De Betuwe

**1. EBP kost eerst tijd, maar levert uiteindelijk tijd op.**









# EBN in het verpleeghuis; Evidence bij Atlant

UKON symposium 10-04-2018  
Loes van Dusseldorp

WOMEN  
ZORG  
WELZIJN

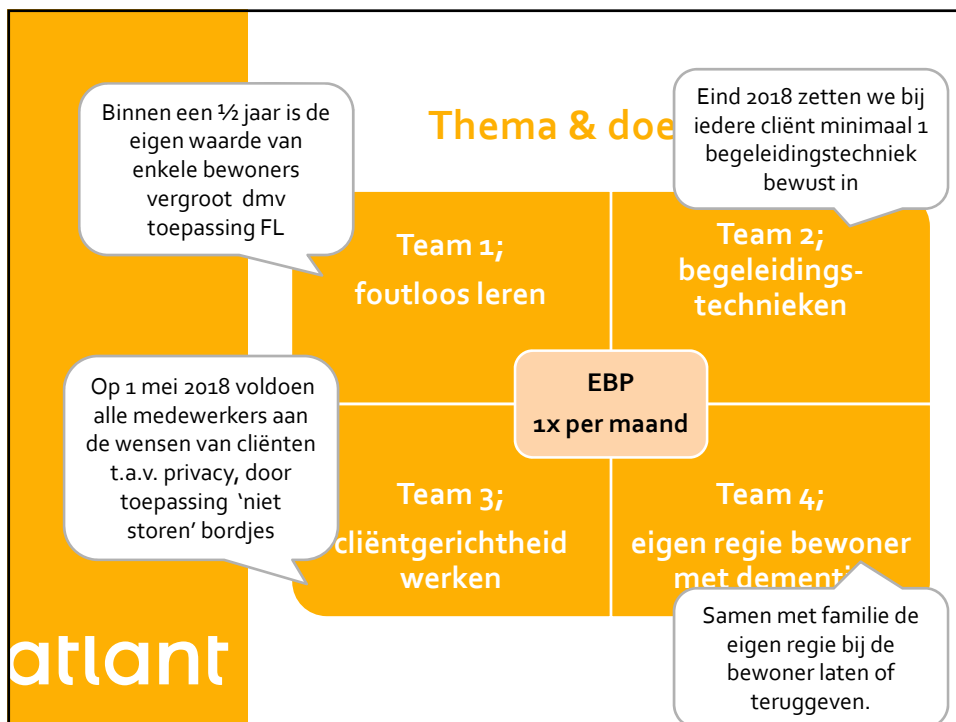
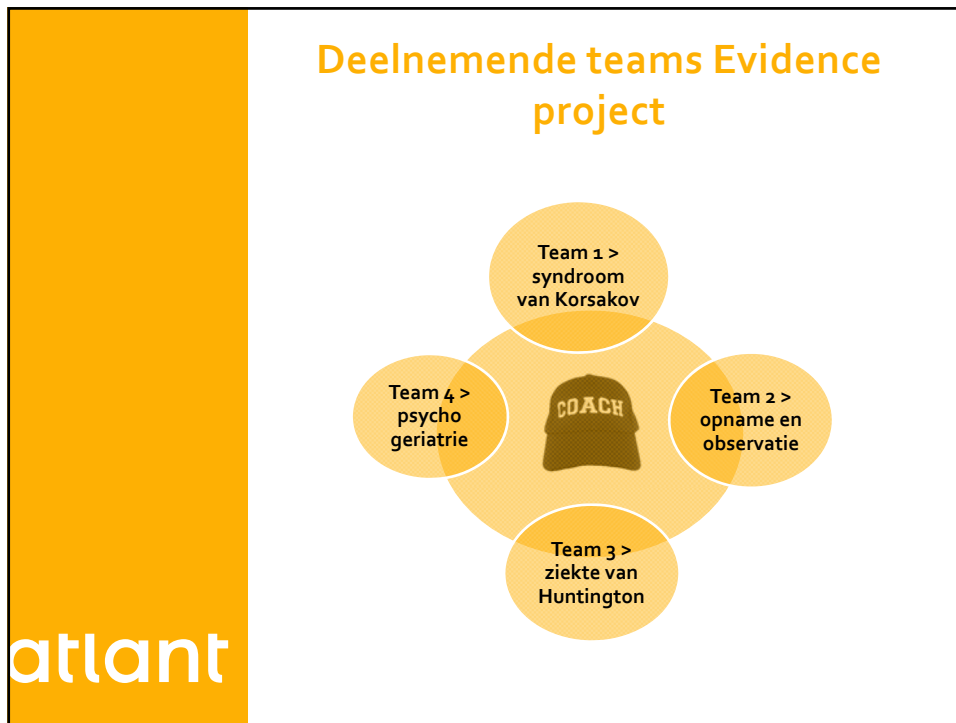



## EBP Tools



- Werkwijze EBP zorgleefplanbespreking
- Stappenplan EBP casuïstiekbespreking
- Lijst relevante en laagdrempelige websites tbv vinden protocol, richtlijn, informatie, kennis.
- Workshop 'Zoeken van kennis op Internet'
- Leesclub 'Samen lezen voor betere zorg!'



## Structuur & communicatie

**Teams:**

- Maandelijks bijeenkomst 1 uur
- 1 á 2 kartrekkers per team
- Contact en coaching on the job door coach



**Centraal:**

- Uitwisselingsbijeenkomsten 1x per kwartaal
- Nieuwsbrieven



# Vragen



atlant

Faculteit van Artsen en Mijngeslacht

## Stelling Atlant

**2. EBP is op elke afdeling van elk verpleeghuis haalbaar.**



HAN ONDERZOEK

KENNISCENTRUM DUURZAME ZORG



Rijnschotel  van Aankom en Mijneigen

---



## De Riethorst Stromenland

Samen fijner leven

▶ HAN

ONDERZOEK



KENNISCENTRUM  
DUURZAME ZORG

Rijnschotel  van Aankom en Mijneigen

---

## Stelling De Riethorst Stromenland

***3. Een EBP coach moet een  
gediplomeerd hbo-verpleegkundige zijn  
met minstens 2 jaar werkervaring.***



The diagram shows a career ladder with five levels, each represented by a colored box on a set of horizontal lines. From bottom to top, the levels are:

- Zorghulp (orange box)
- Helpende Zorg & Welzijn (orange box)
- Verzorgende (IG) (blue box)
- Mbo-verpleegkundige (blue box)
- Hbo-verpleegkundige (blue box)
- Verpleegkundig specialist (blue box)

▶ HAN

ONDERZOEK



KENNISCENTRUM  
DUURZAME ZORG

Rugoschool  van Anthon en Mijnegen

---



**ATTENT** zorg  
behandeling

**HAN**  
ONDERZOEK

 **KENNISCENTRUM  
DUURZAME ZORG**

Rugoschool  van Anthon en Mijnegen

---

**Stelling Attent**

**4. EBP = samen leren verbeteren**



No thanks!

We are too busy

**HAN**  
ONDERZOEK

 **KENNISCENTRUM  
DUURZAME ZORG**

### 3 instrumenten van het EVIDENCE project

- PD DOEN (voor externe coaches)
- Vijf stappen van EBP (voor interne coaches)
- 4 pijlers van EBP (voor medewerkers)

 HAN

ONDERZOEK

 KENNISCENTRUM  
DUURZAME ZORG

[marleen.lovink@han.nl](mailto:marleen.lovink@han.nl)

 HAN

ONDERZOEK

 KENNISCENTRUM  
DUURZAME ZORG